REGIONE CAMPANIA
Servizio Geologico

carta geologica regionale 1:25000

Avellino - 449 NO

foglio 449 - Avellino

Cartografia derivata dai rilievi geologici in scala 1: 10 000 Regione Campania - U.O.D. 53.08.03 Servizio Geologico

La redazione in scala 1: 25.000 è stata eseguita nell'ambito del PROGETTO CARG "CARTA GEOLOGICA D'ITALIA -1: 50.000" (Convenzione con ISPRA - Istituto Superiore per la Protezione e la Ricerca Ambientale)

Responsabili della pubblicazione: I. Giulivo[1], L. Monti[1]

Responsabile del progetto CARG: L. Monti[1]

Coordinatore Scientifico: T. S. Pescatore[2]

Direttore del rilevamento: F. Pinto[2]

Analisi biostratigrafiche: F. O. Amore[2] (silicoclastico), M. Parente[4] (carbonatico)

Sedimentologia: M. R. Senatore[2]

Geologia del quaternario: G. Aiello[1], F. Budillon[1], G. Di Martino[1], C. D'Isanto[1],

Geologia applicata: P. M. Guadagno[1], G. Lupo[1]

1) Servizio Geologico - Regione Campania;
2) Dipartimento Scienze e Tecnologie, Università degli Studi del Sannio, Benevento;
3) Dipartimento di Scienze Geologiche, Università della Basilicata, Potenza;
4) Dipartimento di Scienze della Terra, Università di Napoli "Federico II";
5) Libero professionista, contrattualizzato dalla Università degli Studi del Sannio, Benevento.

Suddivisione dei rilevamenti

f	b	a	
e	c	d	

Rilevamenti geologici alla scala 1:10 000

Rilevatori:
- (a) R. Quarantello[5],
- (b) F. Matano[5],
- (c) G. Lupo[1], A. Pitore[1],
- (d) S. Nicotera[5],
- (e) F. Pinto[2],
- (f) M. Boscaino[5],
- (g) E. Lo Russo[5]

Rilevamenti eseguiti negli anni: 2000-2001, 2007-2008.

Allestimento cartografico-digitale e stampa: SYSTEM CART - Roma (2016)

Quadro d'unione della Regione Campania

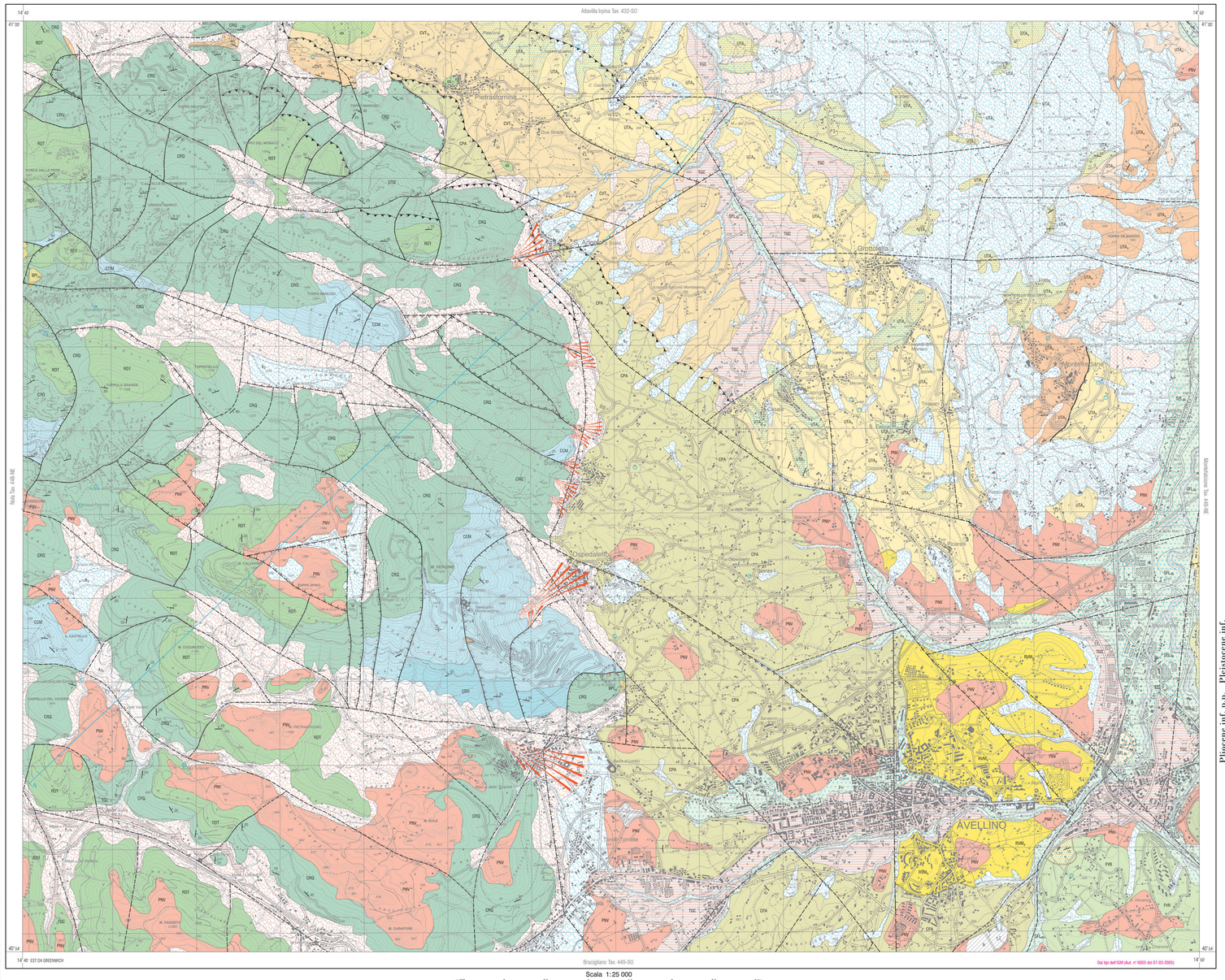
Altavilla Irpina Tav. 432-SO
Bracigliano Tav. 449-SO
AVELLINO
Ospedale
Cimitero
Monteforte Irpino
Taurano
Pietrastornina
Stadio
Parco della Rimembranza
Villa Amatrice
Villa Amore
Villa Amicizia
Villa Gaudio
Villa Gaudio Superiore
Villa Gaudio Inferiore
Villa Gaudio Superiore
Villa Gaudio Inferiore
Villa Gaudio Superiore
Villa Gaudio Inferiore